

## INFORMAZIONI GENERALI

### ACCREDITAMENTO ECM

**Evento n.: 150 - 235210 Ed. 1**

**Crediti assegnati 3**

L'assegnazione dei crediti è subordinata alla partecipazione per l'intera durata dell'evento.

Numero massimo di partecipanti: 50

Categorie accreditate: **FARMACISTI**

### ISCRIZIONI

La partecipazione all'evento è gratuita con iscrizione obbligatoria direttamente sul sito [www.svemg.it](http://www.svemg.it), previa registrazione, da effettuarsi entro il 25 settembre 2020

Per qualsiasi informazione o supporto è a disposizione la segreteria S.Ve.M.G.



**SVEMG**  
Scuola Veneta  
di Medicina Generale

Via Pelosa, 78  
35030 Caselle di Selvazzano  
PADOVA

Tel.: 049 634928  
Fax: 049 634986  
E-mail: [info@svemg.it](mailto:info@svemg.it)

## Sede dell'evento

### VIEST Hotel

Via U. Scarpelli, 41 – 36100 Vicenza



**Evento promosso  
dall'Ordine dei Farmacisti  
della provincia di Vicenza**



ORDINE DEI FARMACISTI  
DELLA PROVINCIA DI VICENZA

**I disturbi dell'apparato  
digerente:  
fegato e pancreas**

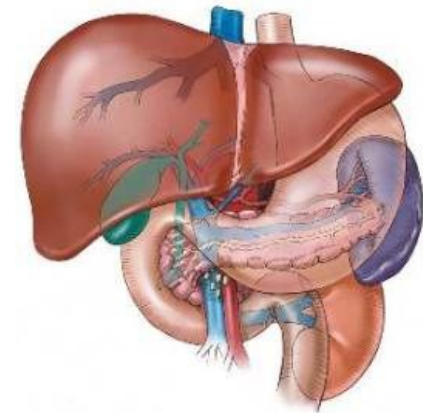

**Martedì 29 settembre 2020  
20.00 - 23.00  
VIEST HOTEL - Vicenza**



**SVEMG**  
Scuola Veneta  
di Medicina Generale

**PROGETTO 3F  
FORMAZIONE  
FLASH  
FARMACISTI**

## RAZIONALE

Le malattie di fegato e pancreas sono principalmente rappresentate, per il fegato dalle colelitiasi, dalle epatopatie acute e croniche, dalla cirrosi epatica e dalle neoplasie; mentre, per il pancreas, da pancreatiti acute e croniche e dalle neoplasie. La calcolosi della colecisti è una patologia che può essere asintomatica o dare lievi disturbi digestivi, spesso sottovalutati dallo stesso paziente, fino ad arrivare a sintomatologia acuta (colecistite) che richiede il ricovero per l'intervento chirurgico di colecistectomia.

Un aspetto fondamentale inerente alle epatiti è la possibile evoluzione verso forme di cirrosi e cancro: si stima infatti che oltre il 70 per cento dei casi di tumori primitivi del fegato sia riconducibile a fattori di rischio conosciuti, come l'infezione da virus dell'epatite C e da virus dell'epatite B.

L'individuazione dei soggetti a maggior rischio di essere affetti da epatite (stili di vita, provenienza da paesi ad alto tasso endemico, ecc..) è un compito importante prima di tutto per il medico di medicina generale, ma il ruolo del farmacista può essere di notevole aiuto nel consigliare a questi pazienti l'approfondimento diagnostico necessario.

Per quanto concerne il pancreas invece, è da sottolineare che il tumore del pancreas esocrino rappresenta nel mondo occidentale la 5° causa di morte per neoplasia, con un tasso di incidenza relativamente basso e stabile negli anni, pari a 10/100.000 abitanti, ma con un alto tasso di mortalità.

### MARTEDI' 29 SETTEMBRE 2020

19.30 - 19.55 Registrazione partecipanti

19.55 - 20.00 **Saluti e introduzione ai lavori**

Dr. Florindo Cracco

20.00 - 21.30 **La polimorfa sintomatologia della calcolosi della colecisti: l'indagine anamnestica per un primo orientamento e indicazione all'approfondimento diagnostico**

Dr. Paolo Pallini

21.30 - 22.15 **Insufficienza pancreatica, pancreatiti e K pancreas: fattori di rischio e sintomatologia di sospetto. Indicazioni di approfondimento diagnostico.**

Dr. Paolo Pallini

22.15 - 23.00 **Epatiti: soggetti a rischio e indicazioni per l'approfondimento diagnostico e l'eventuale terapia. Il piano regionale.**

Dr. Paolo Pallini

23.00 - 23.10 Test di verifica dell'apprendimento e questionario di gradimento

### RELATORE

**Dr. Paolo PALLINI**

Laurea in Medicina e Chirurgia

Specialista in Gastroenterologia

Direttore UOC Gastroenterologia AULSS 8 Berica, Vicenza

### Responsabile Scientifico

**Dr. Bruno FRANCO NOVELLETTO**

Laurea in Medicina e Chirurgia

Specialista in Gastroenterologia, Cadoneghe (PD)